

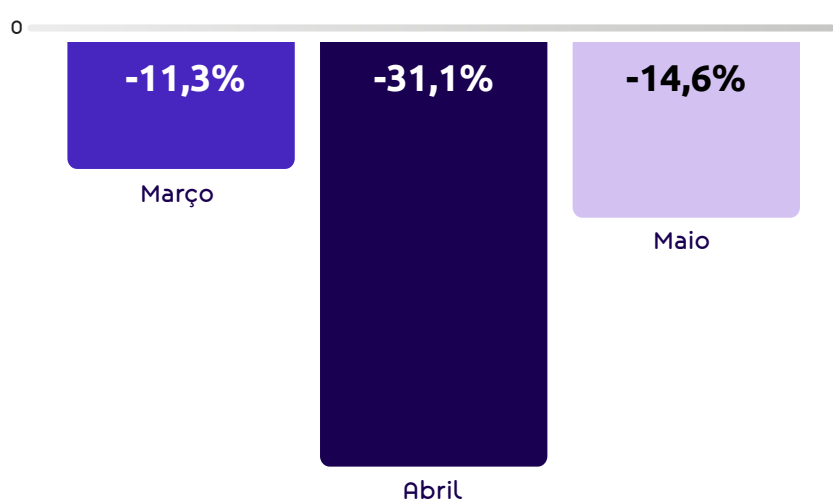

## COMÉRCIO NO PARANÁ - VENDAS



QUEDA NAS VENDAS DE MARÇO A MAIO DE 2020 EM RELAÇÃO AO MESMO MÊS DE 2019



EVOLUÇÃO DE VENDAS NO 2º TRIMESTRE EM RELAÇÃO AO MÊS ANTERIOR

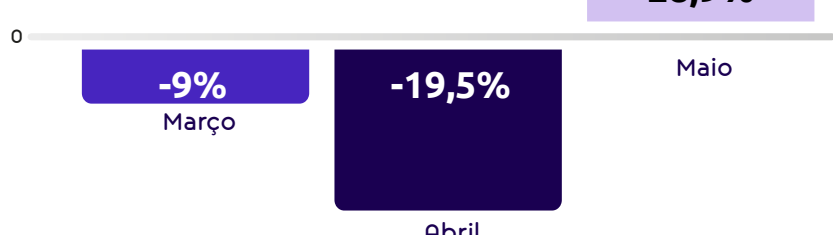

SEGMENTOS COM CRESCIMENTO/QUEDA DE VENDAS DE JANEIRO A MAIO DE 2020\*



\*Em relação ao mesmo período de 2019.

Fonte: Fecomércio/Pesquisa Conjuntural do Comércio - Maio/2020

## NÍVEL ACUMULADO DE EMPREGOS DE JANEIRO A MAIO DE 2020\*

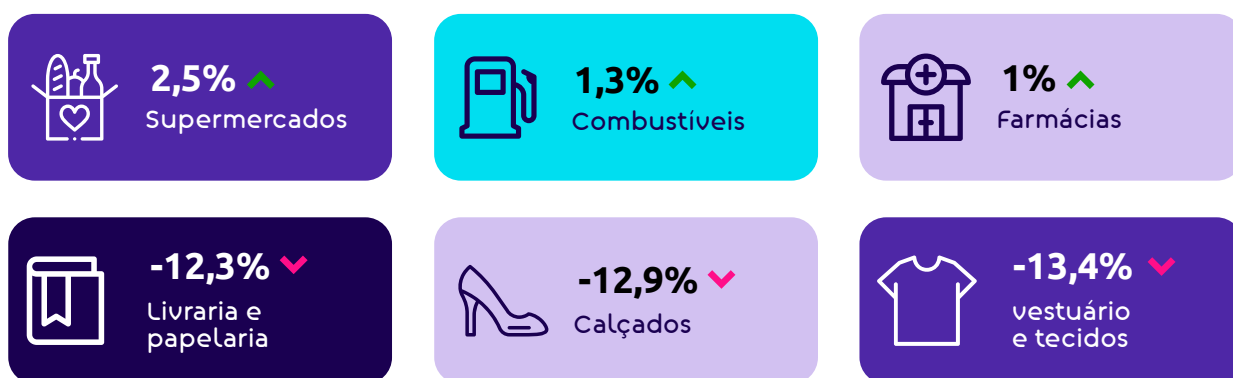

\*Segmentos com maior e menor nível de empregabilidade em 2020 em relação ao mesmo período de 2019

Fonte: Fecomércio/Pesquisa Conjuntural do Comércio - Maio/2020

## COMÉRCIO DE CURITIBA

Pesquisa do Datacenso revela dados sobre os impactos da pandemia de coronavirus no comércio da capital paranaense.

### DISTRIBUIÇÃO DOS COMERCIANTES EM CURITIBA

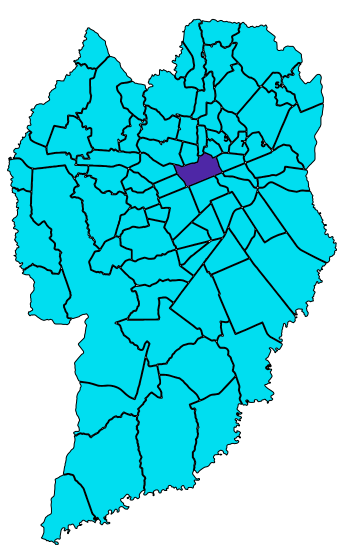

### PORTE DAS EMPRESAS

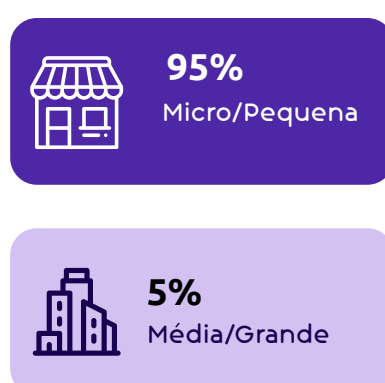

### IMPACTO NAS VENDAS

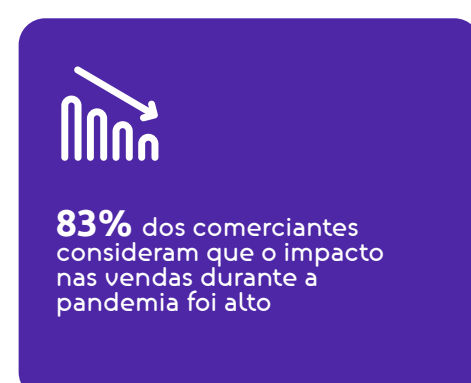

Fonte: Datacenso - junho/2020

### FERRAMENTAS UTILIZADAS PELO COMERCIANTE PARA VENDER NO PERÍODO



Fonte: Datacenso - junho/2020

### PERSPECTIVAS DO COMERCIANTE CURITIBANO EM RELAÇÃO AO FUTURO COM A PANDEMIA

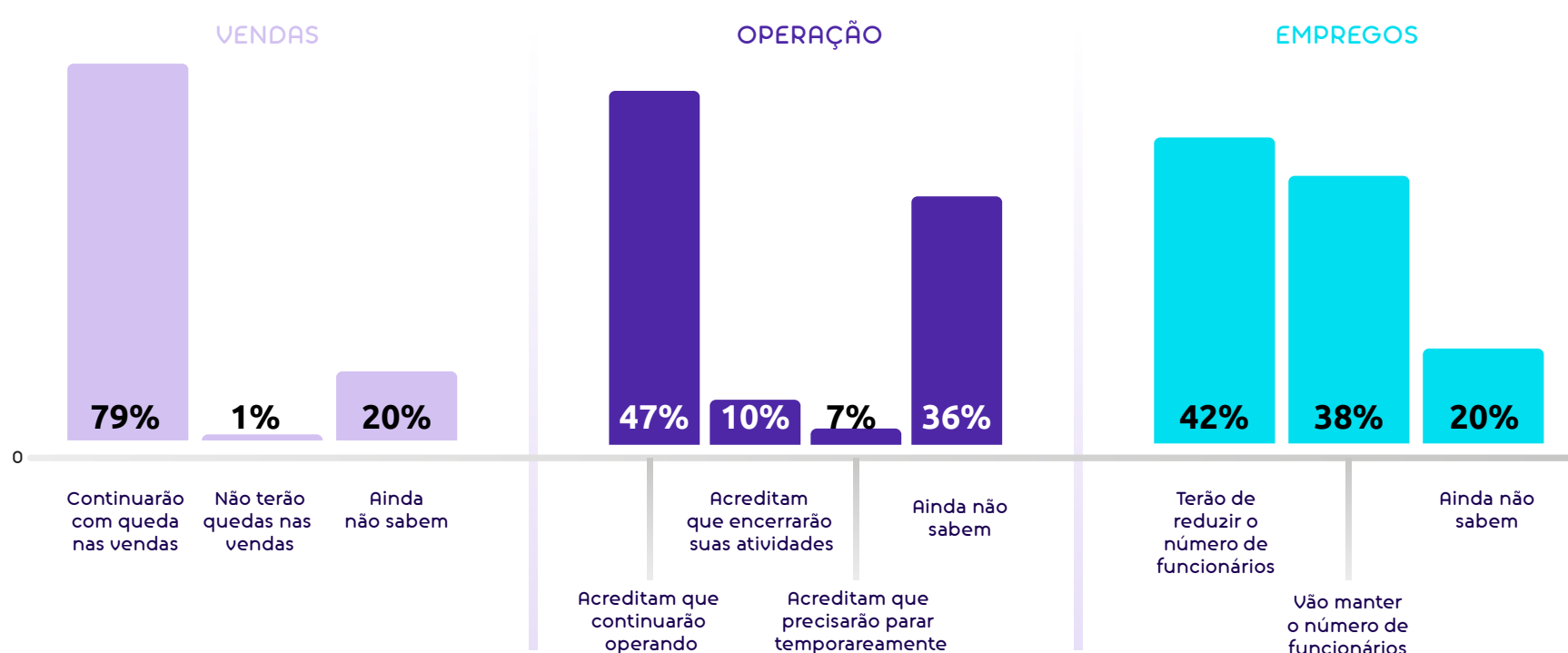

Fonte: Datacenso - junho/2020